2366-IV Ciudad Libertador San Martín

Cociente de concentraciones de TORIO / POTASIO

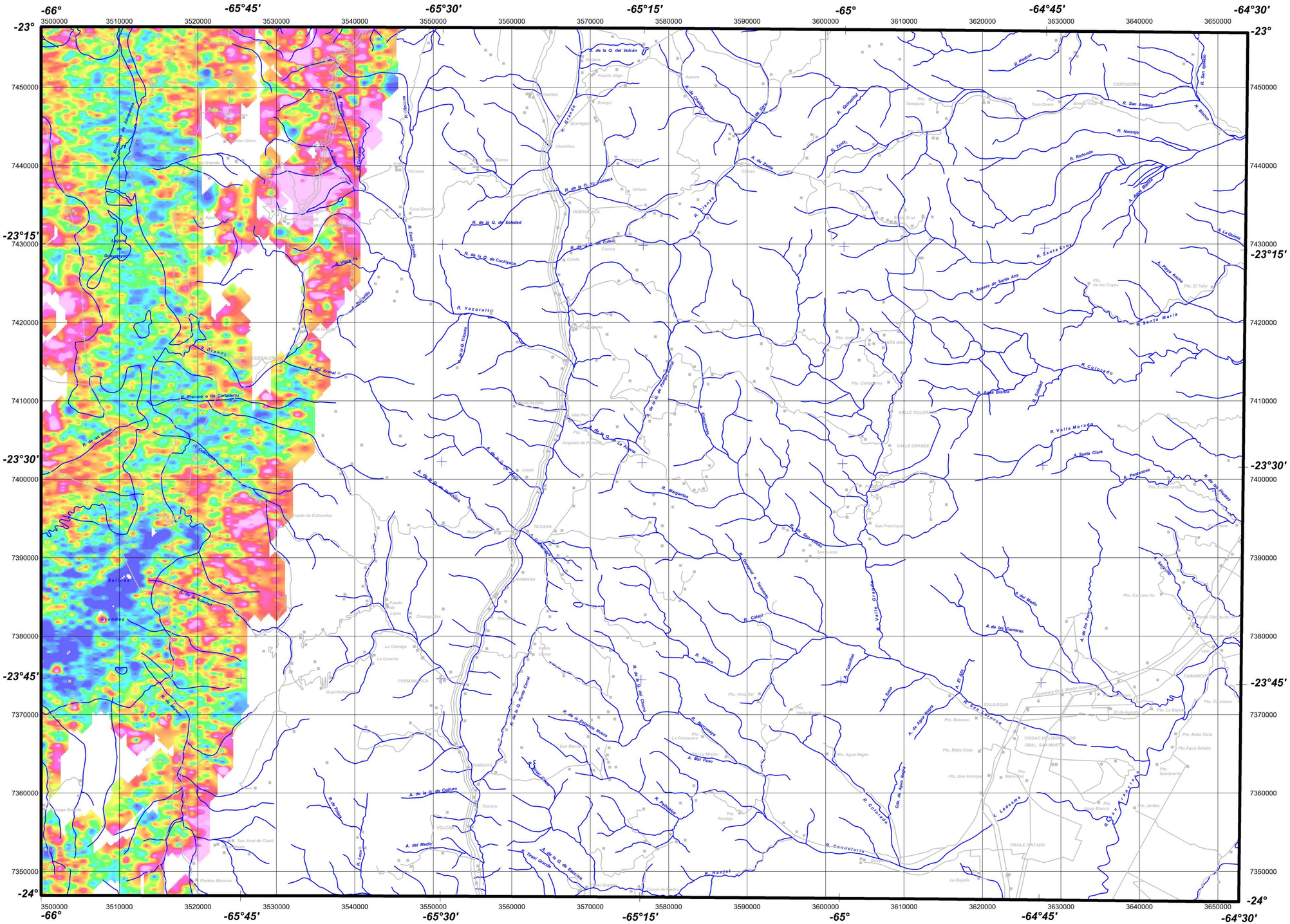
-66°
-65°45'
-65°30'
-65°15'
-65°
-64°45'
-64°30'
-23°
-23°15'
-23°30'
-23°45'
-24°
3500000
3510000
3520000
3530000
3540000
3550000
3560000
3570000
3580000
3590000
3600000
3610000
3620000
3630000
3640000
3650000
7450000
7440000
7430000
7420000
7410000
7400000
7390000
7380000
7370000
7360000
7350000
R. de la Q. del Volcán
R. Yacoraite
R. Pisacuno o de Corsderas
R. Margarita
R. Negro
R. Colorado
R. Valle Morado
R. Santa Clara
R. Pedregoso
R. Couchería
R. Ranjel
R. Tilcara
R. Grande
R. Quebrada
R. Santo
R. Rodeado
R. Naranjo
R. San Andrés
R. Santa Cruz
R. Asiento de Santa Ana
R. Santa María
R. Blanco
R. Pintura
R. Cabalí
R. Tolualito
R. Seco
R. Agua Negra
R. Cortaderas
R. Ledesma
R. Cosa
R. Tiraxi Grande
R. Pantoja
R. Mal Paso
R. Remanso
R. Chorrillos
R. Casa Blanca
R. de la Q. de Soledad
R. de la Q. de Cuchayoco
R. de la Q. de Estancia
R. de la Q. de Cuesta
R. de la Q. de Punta Corral
R. de la Q. de Coiruro
R. de la Q. de Estancia
R. de la Q. de Pozo Santo
R. de la Q. de La Huerta
R. de la Q. de Juellajes
R. de las Estancias Nuevas
R. de las Pitas
R. de los Sauces
R. de los Sauzales
R. de los Peñas
R. de los Horcones
R. de los Burros
R. de los Bueyes
R. de los Molinos
R. de los Cardones
R. de los Cardones
A. Vizcacha
A. del Arenal
A. de la Quebrada
A. de la Q. de Juellajes
A. de Zenta
A. de Viza
A. de Cuesta
A. de la Q. de Coiruro
A. del Medio
A. del Molle
A. de las Canteras
A. de las Peñas
A. de Agua Negra
A. de la Q. de Agua Negra
A. de la Q. de Estancia
A. La Quiaca
A. Pozo Amarillo
A. Santa Bárbara
A. Santa Blanca
A. Santa Clara
A. Pedregoso
Salinas Grandes
Laguna de Guayatayoc
Puerta de Colorados
Puerta de Lisán
Cienaguillas
La Ciénaga
La Guacha
Guachichacra
PURMAMARCA
TILCARA
MAIMARA
HUMAHUACA
UQUIA
VOLCAN
TUMBAYA
CALILEGUA
CIUDAD DE LIBERTADOR GRAL. SAN MARTÍN
VALLE GRANDE
VALLE COLORADO
FRAILE PINTADO
CAJAMARCA
CORTADERA
Pto. Cortaderas
Pto. Don Enrique
Pto. Agua Negra
Pto. Bella Vista
Pto. Agua Salada
Pto. Sombrero
Pto. Juntas
Pto. Cacheuta
Pto. Cardenillo
Pto. Hospital
Pto. Yerba Buena
Pto. Bananal
Pto. Manantial
Pto. Cardenillo
Pto. Cardenillo
Pto. Cardenillo