



SEGEMAR
SERVICIO GEOLOGICO
MINERARIO ARGENTINO

CARTA de SUELOS

CARTA DE
LINEA BASE AMBIENTAL

TANDIL 3760-IV

PROVINCIA DE BUENOS AIRES

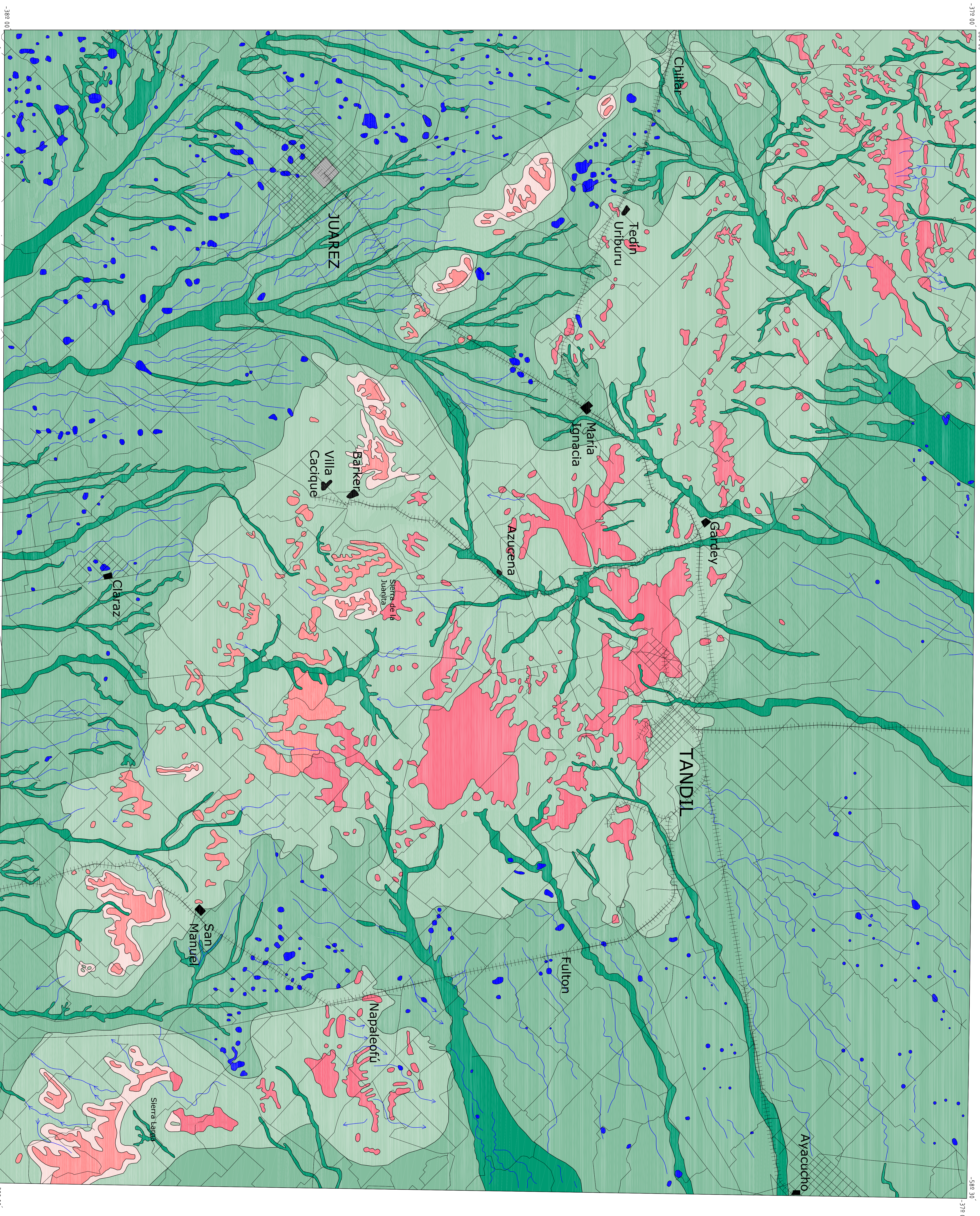

SUELOS

Suelos de Zonas Serranas (Entisoles)

- Udiorrientes líticos, fase inclinada + roca
- Udiorrientes líticos, fase inclinada+ roca + Hapludoles líticos
- Udiorrientes líticos, fase inclinada

Suelos de Zonas de Llanura y Piedemonte (Mollisoles)

- Argiludol típico + Hapludol típico
- Natracualfres petrocálsicos + Natracuol típico + Argiludoles petrocálsicos
- Argilaboles petrocálsicos
- Natracuoles típicos + Argiludoles acuíco + Udifluventes típicos

- Suelos hidromórficos

- Vías de drenaje

DIAGRAMA DE LOCALIZACION

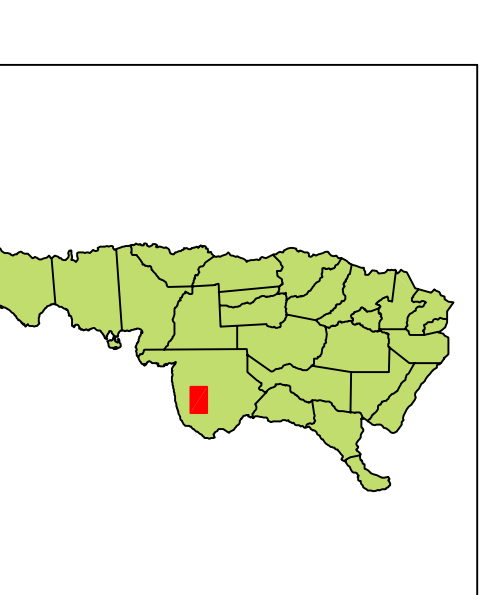

DATUM ALTIMETRICO (vertical) P.A.R.N. Referido al nivel del mar como horizonte hipsométrico adoptado en el año 1924 para el "mar del Plata"

3760-III TANDIL	3760-IV TANDIL	3760-V TANDIL
3760-III TANDIL	3760-IV TANDIL	3760-V TANDIL

DATUM GEODESICO (horizontal) Campo Inchauspe 1963

La presente publicación se ajusta a la cartografía oficial, elaborada por el Poder Ejecutivo Nacional, a través del IGN - Ley 27.983
Nº 16.222 de Ordenamiento Urbano y Vivienda
Edición preliminar febrero de 1999

Escala: 1 : 250.000

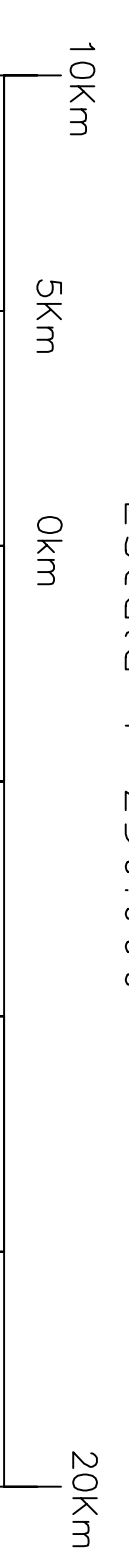

AUTOR Lic. Paul Tchilingirian