

TINOGASTA

HOJA TINOGASTA 2969-2

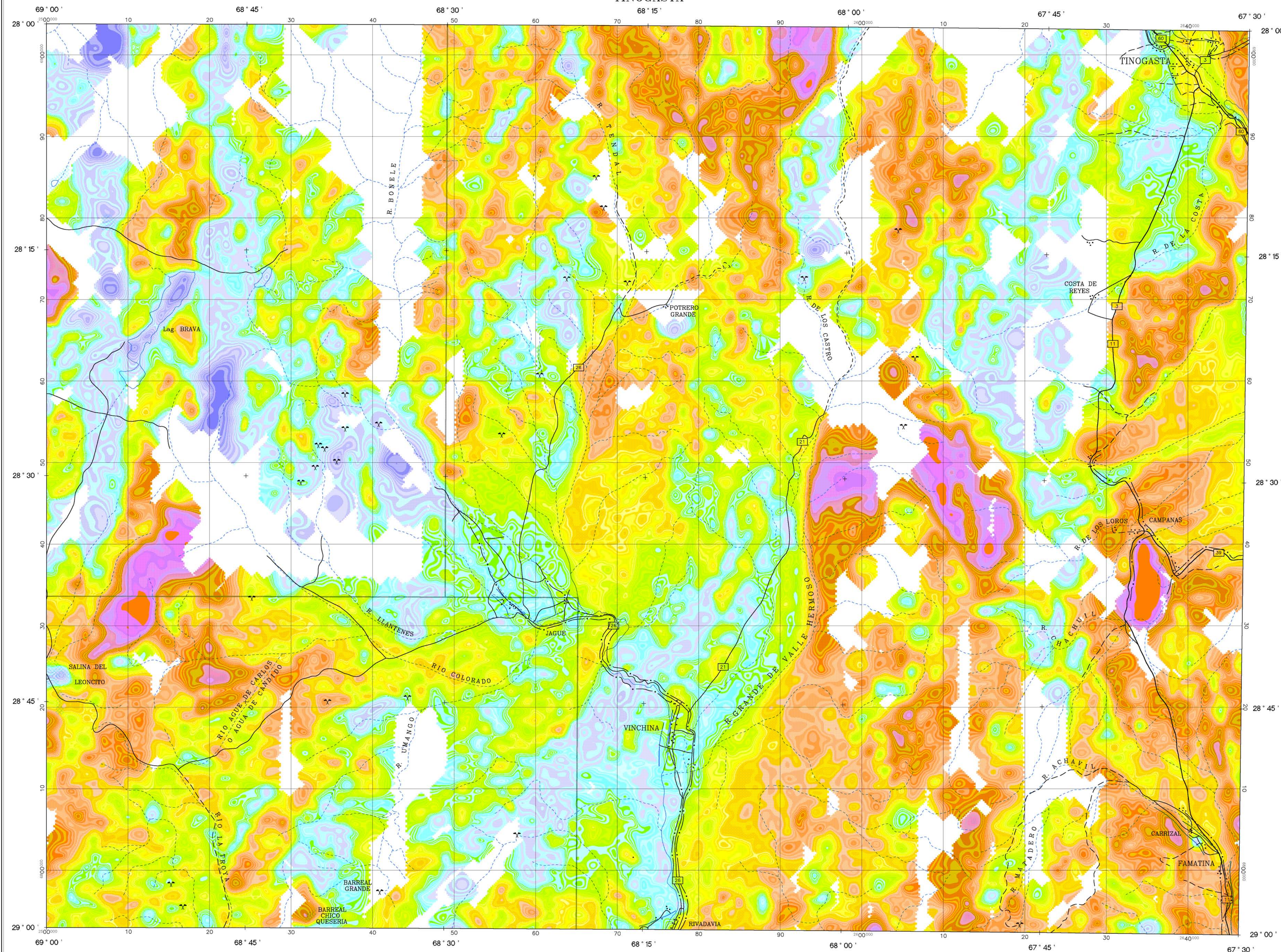

ESPECIFICACIONES DEL LEVANTAMIENTO		ESPECIFICACIONES DE LOS EQUIPOS DE NAVEGACIÓN	
KILOMETRAJE TOTAL:	17500 km	GPS:	GPS DIFERENCIAL
VELOCIDAD PROMEDIO:	260 km/h		- TRIMBLE-4000SE
DIRECCIÓN DE LAS LÍNEAS DE VUELO:	σ AZ		- GARMIN-STAR - 3000 LRB
ESPACIO ENTRE LAS LÍNEAS DE VUELO:	1000 m		CONSOLA DE NAVEGACIÓN
ESPACIO ENTRE LAS LÍNEAS DE CONTROL:	7500 m		PNM-456
ALTITUD DE VUELO:	150 m	CÁMARA:	VHS VÍDEO COLOR
NAVEGACIÓN:	GPS Y VÍDEO COLOR		
INTERVALO DE MUESTREO:	0.1 s		
DATOS MAGNÉTICOS:	0.1 s		
DATOS ESPECTROMÉTRICOS:	1 s		

ESPECIFICACIONES DE LOS APARATOS		INFORMACIÓN SOBRE LA CARTA	
AVIÓN:	PIPER PA-31T CIVILIANE 31 C-GHRM	PROYECCIÓN:	TM-GAUSS KRUGER
MAGNETÓMETRO:	SCINTREX CS2 MAGNETÓMETRO A VAPOR DE CÉSUM	ELIPSOIDE:	HAYFORD INTERNATIONAL
ESTACIÓN DE BASE:	SISTEMA GEM GSM-19	DATUM:	CAMPO INCHAUSPE ARGENTINA
ESPECTRÓMETRO:	GR-820, EXPLORANUM	MERIDIANO CENTRAL:	-69° W
RAYOS GAMMA:	ANT-1.33	EXCENTRICIDAD ESTE:	2500000 m
ALTIMETRO:		EXCENTRICIDAD NORTE:	1002288.3 m
REGISTRO DIGITAL:	PDAS 1000	CELDA DE LA CUADRÍCULA:	200 m

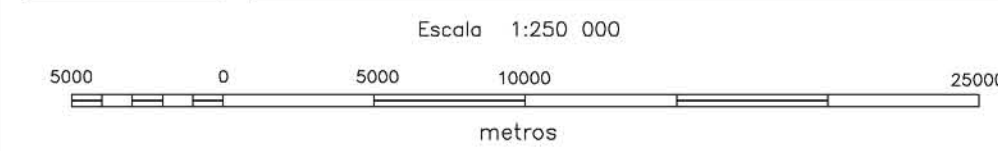
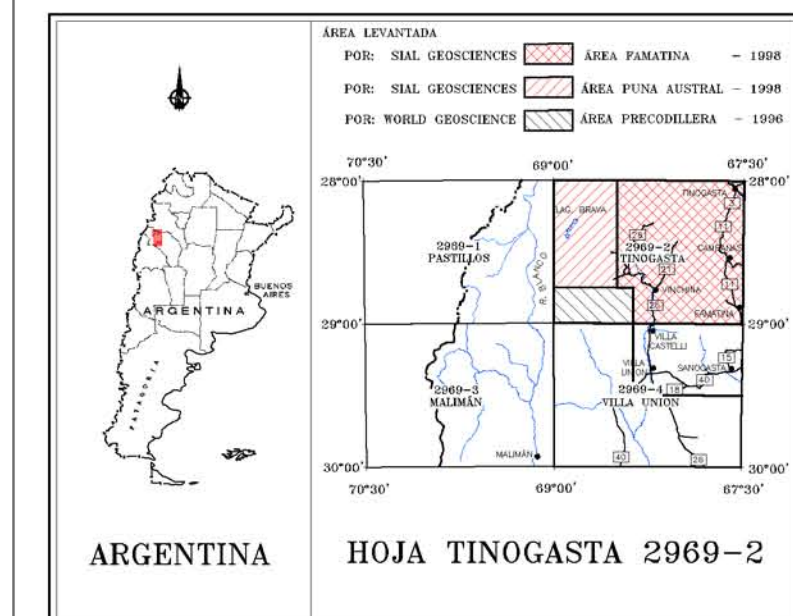
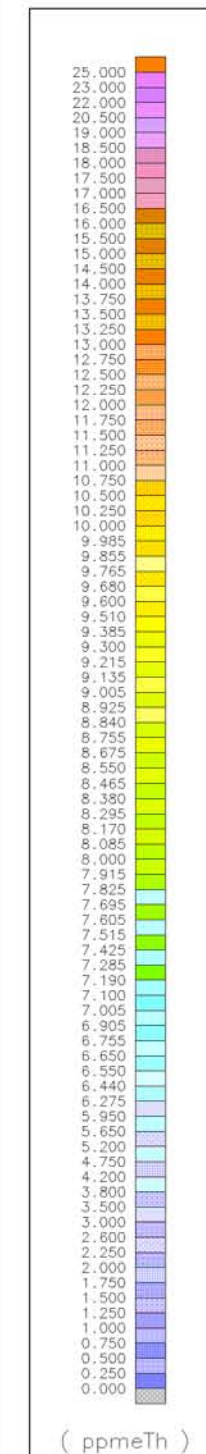

SUBSECRETARÍA DE MINERÍA DE LA NACIÓN

INSTITUTO DE GEOLOGÍA Y RECURSOS MINERALES
SEGEMAR
SERVICIO GEOLOGICO MINERO ARGENTINO

LEVANTAMIENTO GEOFÍSICO AÉREO MAGNETOMETRÍA Y ESPECTROMETRÍA DE RAYOS GAMMA ÁREA FAMATINA

HOJA TINOGASTA 2969-2
EQUIVALENTE DE TORIO

Escala :	1:250 000	Nro. de Proyecto:	98A01-07	CTH2F250
Compilación :	1999	Fecha de vuelo:	1998	

