

2969-IV Villa Unión Patrón de líneas de vuelo

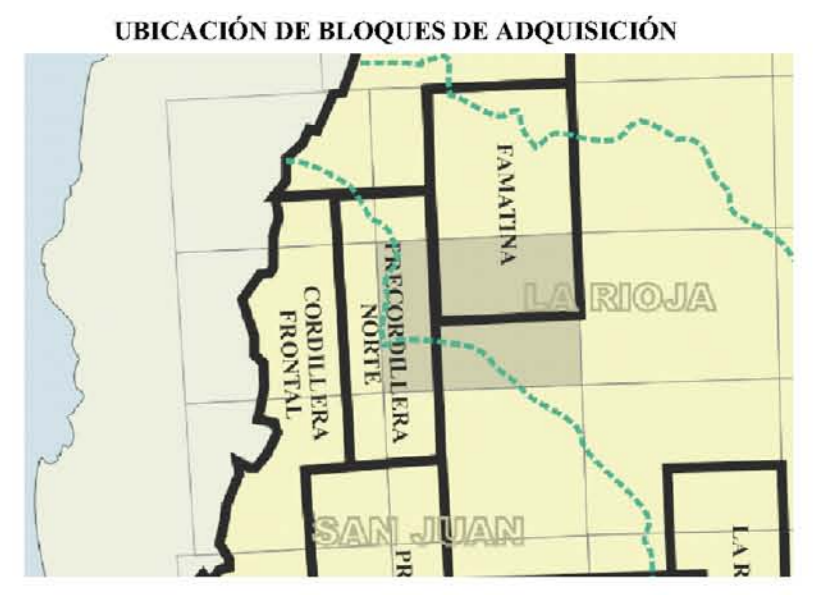
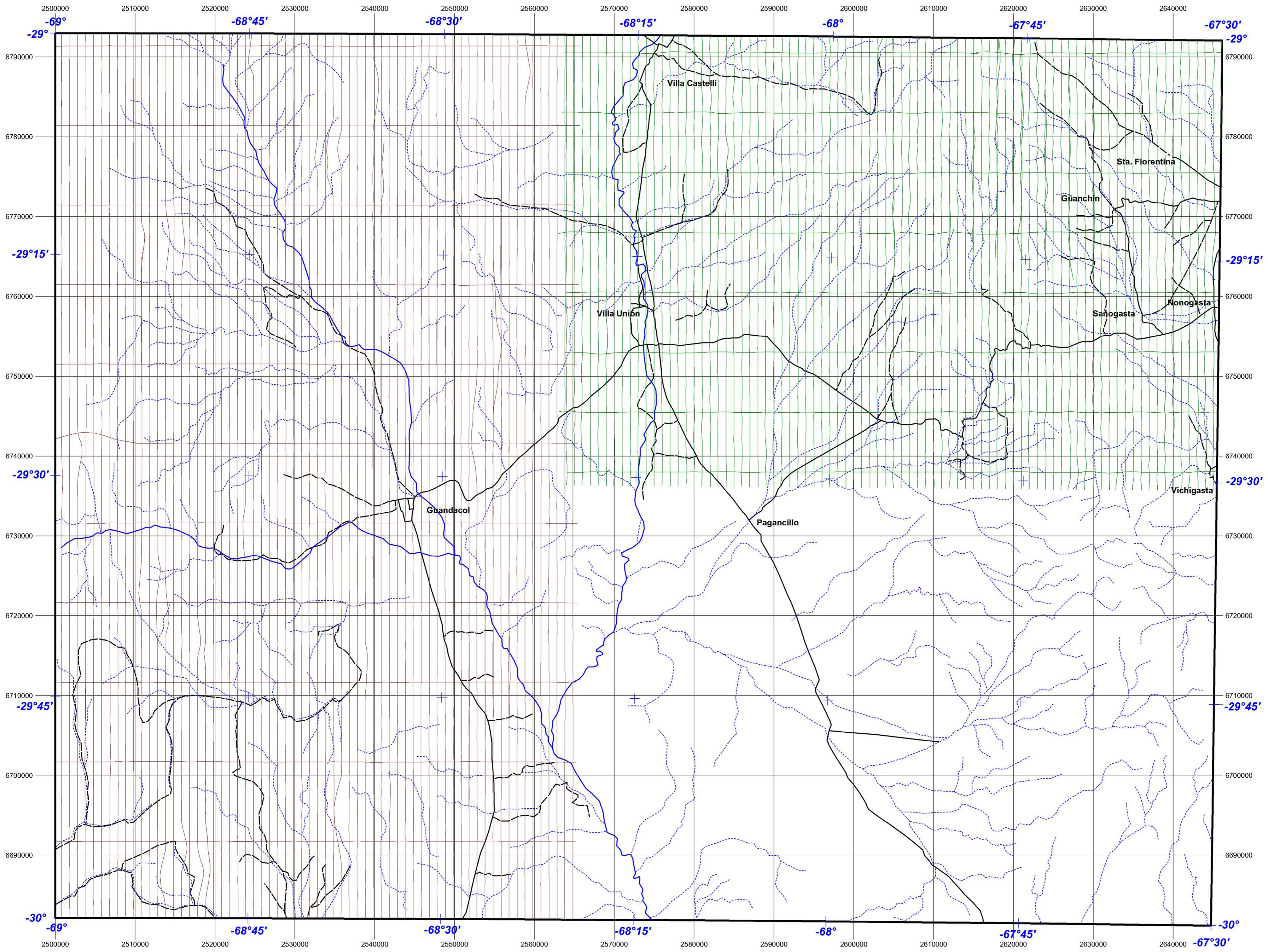

ESPECIFICACIONES DEL LEVANTAMIENTO

Bloque "Famatina" *** Extensión: 17.500 km lineales *** Puntos extremos: (A) -28°00' / -68°30'; (B) -28°00' / -67°30'; (C) -29°30' / -67°30'; (D) -29°30' / -68°20'; (E) -28°38' / -68°20'; (F) -28°38' / -68°30' *** Líneas de vuelo: N-S, espaciamiento: 1 km; Líneas de control: E-W, espaciamiento: 7,5 km *** Altitud nominal de vuelo: 150 m *** Posicionamiento: GPS diferencial OMNI-STAR 3000 LR8 *** Magnetómetro de vapor de cesio, precisión 0,001 nT, intervalo de muestreo 0,1s *** Espectrómetro Exploranium GR-820-3 (256 canales), con cristales de 8,4 y 33,6 l, intervalo de muestreo 1s *** Avión: Piper PA 31-T *** Corrección de IGRF a la fecha del vuelo, promedio 23831 nT *** Magnetómetros de base en Tinogasta y La Rioja *** Proyección original Gauss-Krüger faja 2 / Campo Inchauspe / Esteroide Internacional 1924 *** Malla de grilla original: 200 m *** Fecha del levantamiento: junio de 1998 a octubre de 1998 *** Levantado por Sial Geosciences siguiendo las especificaciones técnicas fijadas por el SEGEMAR.

Bloque "Precordillera Norte (Sierras de Pumilla y Umango)" *** Extensión: 15.920 km lineales *** Puntos extremos: (A) -28°38' / -69°10'; (B) -28°38' / -68°20'; (C) -30°15' / -68°10'; (D) -30°15' / -69°10' *** Líneas de vuelo: N-S, espaciamiento: 1 km; Líneas de control: E-W, espaciamiento: 10 km *** Altitud nominal de vuelo: 150 m *** Posicionamiento: GPS diferencial OMNI-STAR 3000 LR8 *** Magnetómetro de vapor de cesio, precisión 0,001 nT, intervalo de muestreo 0,1s *** Espectrómetro PGAM 1000 (256 canales), con cristales de 8 y 33,6 l, intervalo de muestreo 1s *** Avión: Cessna Caravan *** Magnetómetro de base en San Juan *** Corrección de IGRF a la fecha del vuelo, valor medio de 24286nT *** Proyección original Gauss-Krüger faja 2 / Campo Inchauspe *** Fecha del levantamiento: abril y mayo de 1996 *** Levantado por World Geoscience siguiendo las especificaciones técnicas fijadas por el SEGEMAR.

