

SAN JOSÉ DE JÁCHAL

HOJA SAN JOSÉ DE JÁCHAL 3169-2

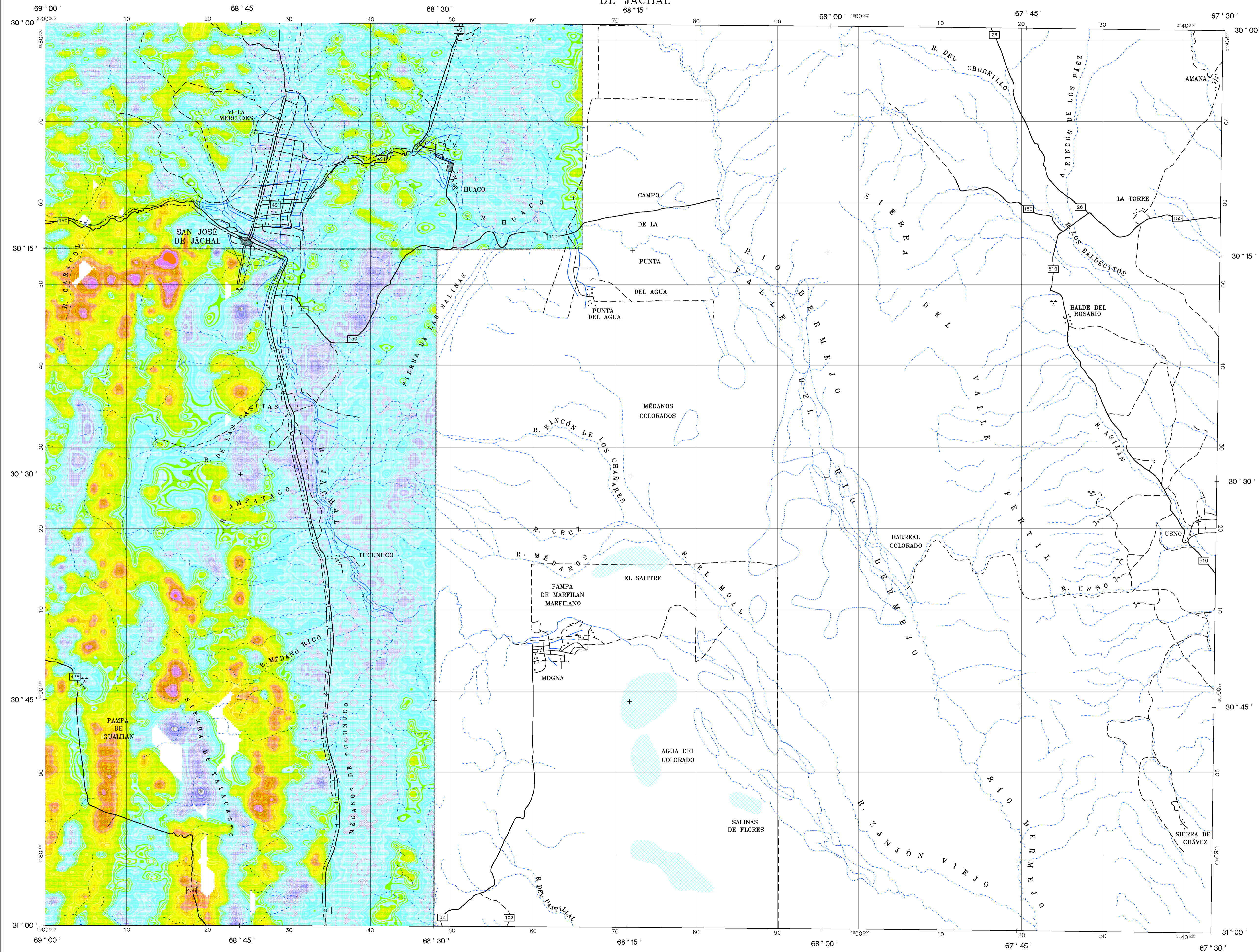

ESPECIFICACIONES DEL LEVANTAMIENTO

KILOMETRAJE TOTAL: 52700 km
 VELOCIDAD PROMEDIO: 260 km/h
 DIRECCIÓN DE LAS LÍNEAS DE VUELO: 0° AZ
 ESPACIO ENTRE LAS LÍNEAS DE VUELO: 1000 m
 ESPACIO ENTRE LAS LÍNEAS DE CONTROL: 7500 m
 ALTITUD DE VUELO: 150 m
 NAVEGACIÓN: GPS Y VIDEO COLOR
 INTERVALO DE MUESTREO: 0.1 s
 DATOS MAGNÉTICOS: 1 s

ESPECIFICACIONES DE LOS EQUIPOS DE NAVEGACIÓN

GPS: GPS DIFERENCIAL
 - TRIMBLE-4000SE
 - OMNI-STAR - 3000 LBR
 CÁMARA: VHS VIDEO COLOR

ESPECIFICACIONES DE LOS APARATOS

AVIÓN: PIPER PA-31T
 CHEYENNE II, C-GHRM
 MAGNETÓMETRO: SCINTREX CS2
 MAGNETÓMETRO A VAPOR DE CESIUM
 ESTACIÓN DE BASE: SISTEMA GEM GSM-19
 ESPECTRÓMETRO: GR-820, EXPLORANUM
 RAYOS GAMMA
 ALTIMETRO: ANT-133
 REGISTRO DIGITAL: PDAS 1000

INFORMACIÓN SOBRE LA CARTA

PROYECCIÓN: TM, GAUSS-KRUGER
 ELIPSOIDE: HAYFORD INTERNATIONAL
 DATUM: CAMPO INCHAUSPE ARGENTINA
 MERIDIANO CENTRAL: -69° W
 EXCENTRICIDAD ESTE: 2500000 m
 EXCENTRICIDAD NORTE: 10002288.3 m
 CELDA DE LA CUADRÍCULA: 200 m

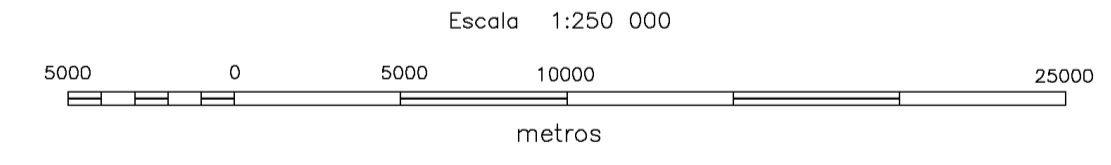
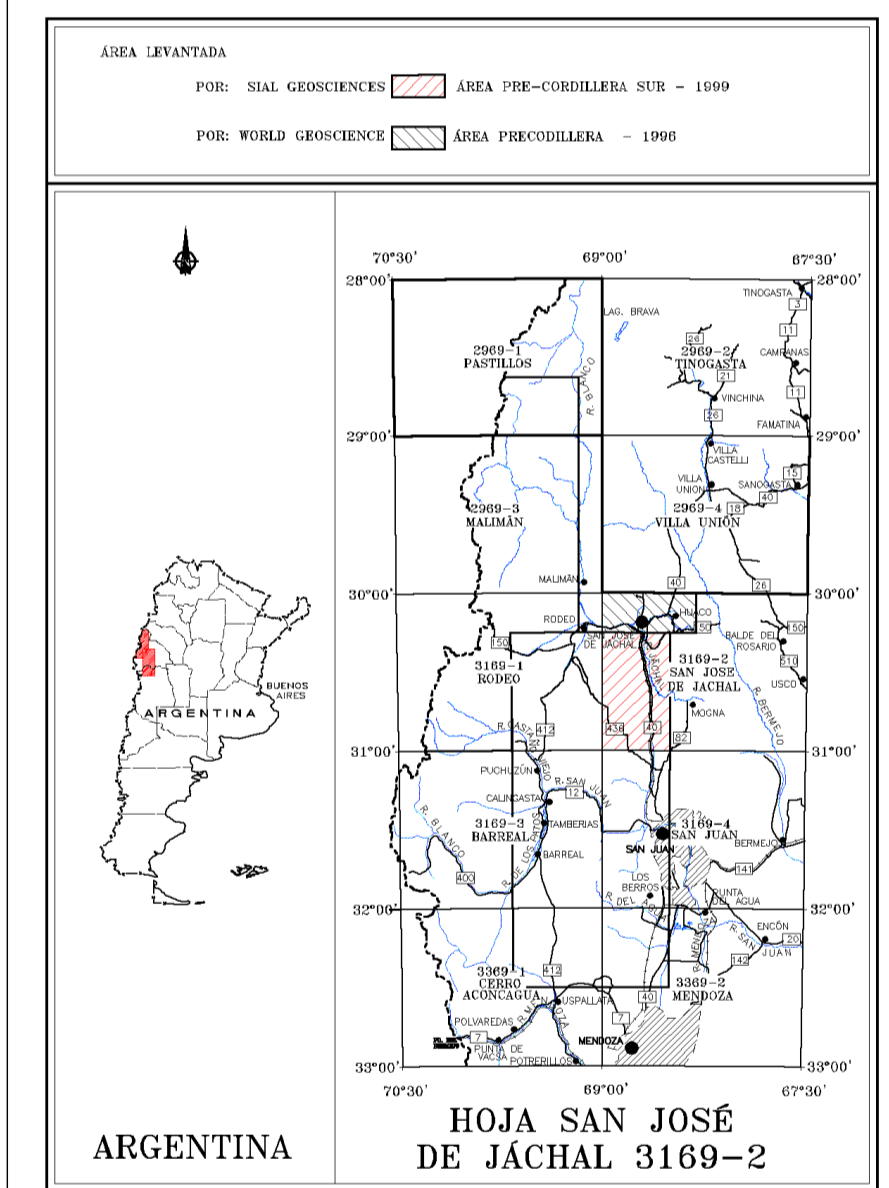
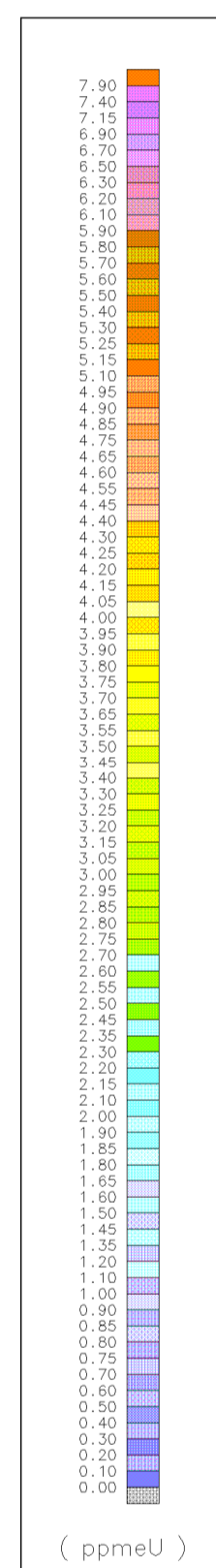

SUBSECRETARIA DE MINERIA DE LA NACION

INSTITUTO DE GEOLOGIA Y RECURSOS MINERALES

SEGEMAR
 SERVICIO GEOLOGICO MINERO ARGENTINO

LEVANTAMIENTO GEOFÍSICO AÉREO MAGNETOMETRÍA Y ESPECTROMETRÍA DE RAYOS GAMMA
 ÁREA PRE-CORDILLERA SUR

HOJA SAN JOSÉ DE JÁCHAL 3169-2
 EQUIVALENTE DE URANIO

Escala:	1:250 000	Nro. de Proyecto:	98A01-07	CUR/6250
Compilación:	1999	Fecha de vuelo:	1999	

