

ESPECIFICACIONES DEL LEVANTAMIENTO

KILOMETRAJE TOTAL: 41905 km
 VELOCIDAD PROMEDIO: 250 km/h
 DIRECCIÓN DE LAS LINEAS DE VUELO: 0° AZ
 ESPACIO ENTRE LAS LINEAS DE VUELO: 1000 m
 ESPACIO ENTRE LAS LINEAS DE CONTROL: 7500 m
 ALTITUD DE VUELO: 120 m (promedio)
 NAVEGACIÓN: GPS diferencial (en tiempo real)
 INTERVALO DE MUESTREO: 0.1 s
 DATOS MAGNÉTICOS: 1 s

INFORMACIÓN SOBRE LA CARTA

PROYECCIÓN: Gauss-Krüger
 ELIPSOIDE: Hayford Internacional
 DATUM: Campo Inchauspe
 MERIDIANO CENTRAL: 60° W
 EXCENTRICIDAD ESTE: 5500000 m
 EXCENTRICIDAD NORTE: 1000228.3 m
 TAMAÑO DE LA GRILLA: 200 m
 IGRF: Quilido basado en una altura variable y una fecha constante (08 de diciembre de 1998)

ESPECIFICACIONES DE LOS EQUIPOS DE NAVEGACIÓN

GPS: GPS diferencial - Novatel 951R, 12 canales - Omnistar 3000LR
 SISTEMA DE VIDEO: Sistema de navegación Sander GPSNAV
 Cámara y grabadora de video VHS Panasonic

ESPECIFICACIONES DE LOS APARATOS

AVIÓN: Cessna Grand Caravan 208B, C-GSDY
 MAGNETÓMETRO: Geometrics G-822A, vapor de cesium
 ESTACIÓN DE BASE: Computadora de adquisición de datos, con receptor de GPS NovAtel 951R (12 canales) y sensor magnético Geometrics G-822A
 ESPECTRÓMETRO: GR-820, Exorlanium rayos gamma
 RADAR ALTIMÉTRICO: TRT ERT-630A
 ALTIMETRO BAROMÉTRICO: Sensotec
 REGISTRO DIGITAL: Computadora de adquisición aerotransportada Sander ADAC

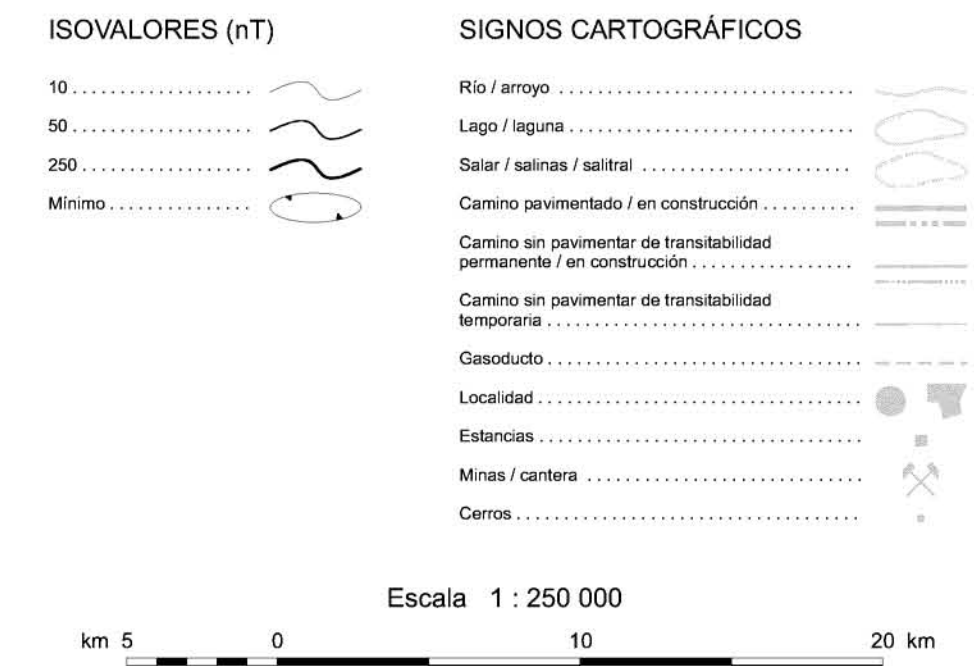
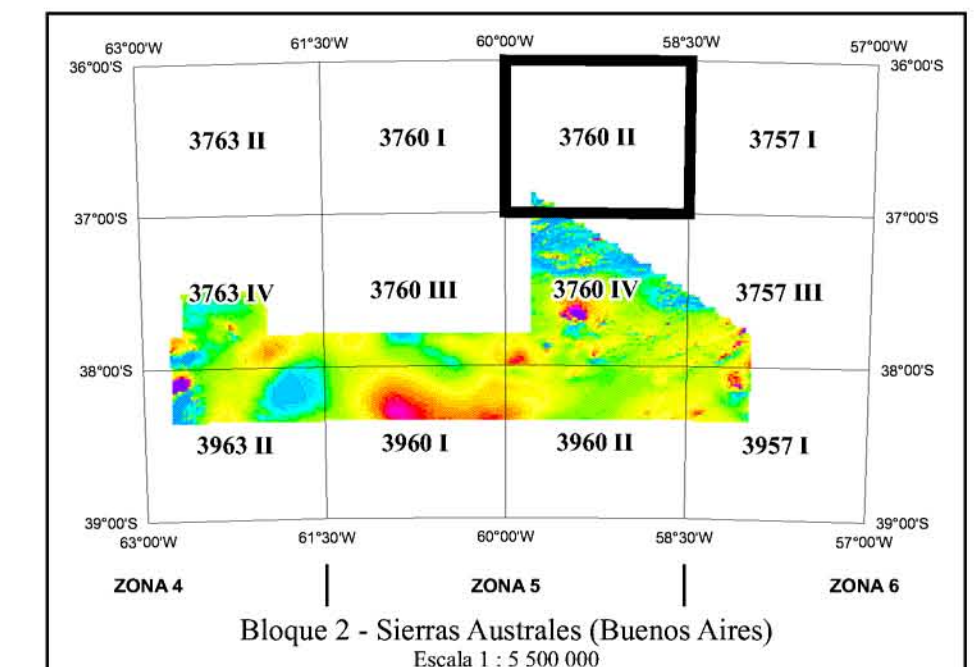
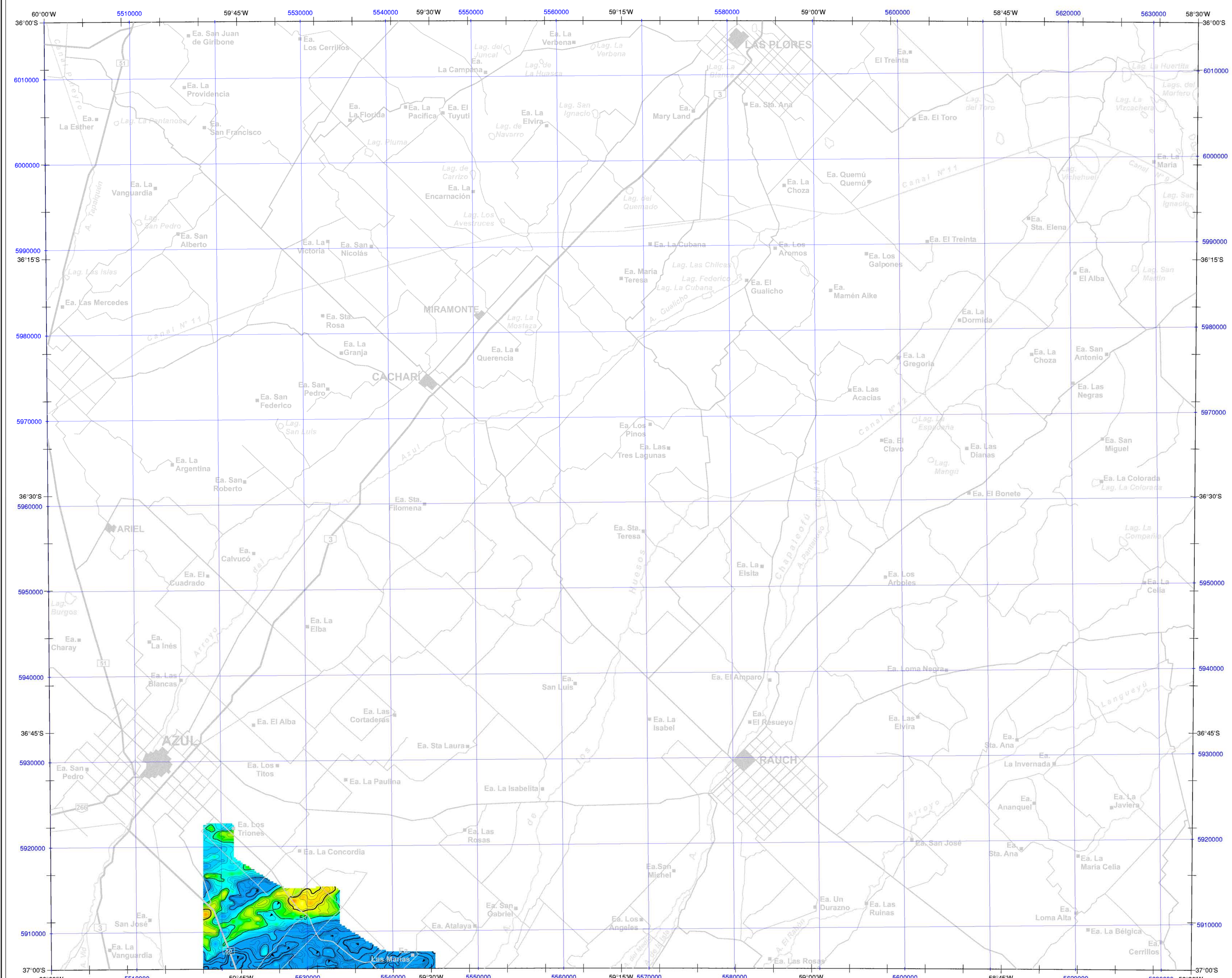

SUBSECRETARIA DE MINERIA DE LA NACION
INSTITUTO DE GEOLOGIA Y RECURSOS MINERALES
SEGEMAR
SERVICIO GEOLOGICO MINERO ARGENTINO

LEVANTAMIENTO GEOFÍSICO AÉREO
 MAGNETOMETRÍA Y ESPECTROMETRÍA DE RAYOS GAMMA
 ÁREA SIERRAS AUSTRALES (BUENOS AIRES).
 PROYECTO PASMA

HOJA AZUL 3760 II
CAMPO MAGNÉTICO TOTAL (nT)

| | | | |
|--------------|-------------|-----------------|------|
| Escala: | 1 : 250 000 | Fecha de vuelo: | 1998 |
| Compilación: | 1998 | | |

Ejecución:
Sander Geophysics Limited
 269 Hunt Club Road
 Ottawa, Ontario, Canada
 K1V 1C1