

Dto. M. N° 6 - CASTANO -

MINA N° 24 SAN JUAN -

Actuación N° 347.888/56



MARCA REGISTRADA

MINA "SAN MARTIN"

DIATOMEA

568

Ficha Mina Nº SJ.-6-24
 Dto. M. Nº 6 Castaño"
 Mina Nº 24 - San Juan

MINA " SAN MARTIN"
 MINERAL : DIATOMEA
 ACTIVIDAD: PARALIZADA.-

1.- Situación legal :

Numero de expediente de iniciacion 220-Z-43
 Concedida a la Señora Olga Zúculi de Tinto
 por Res. 1649-DM-1944 .-
 Estado actual del trámite: Con mensura apro-
 bada por Res. 210-DM-1946 .-
 Número de pertenencias: dos de 200x300 m.

2.- Ubicación y vías de acceso :

La Mina San Martin está ubicada en el Dto.
 minero Nº 6, Dpto. de Calingasta, a 9 km.
 hacia el Oeste de la localidad de Villa Co-
 rral, y a 154 km. al oeste de la Ciudad de
 San Juan desde la cual está unida por la ru-
 ta Nacional nº 20 .-
 Centro de aprovisionamiento: Calingasta a 19km
 Estacion de embarque : San Juan a 154 km.
 Itinerario : Pasando 300 metros del km. 145 de
 la Ruta Nac. Nº 20 (San Juan-Calingasta) se
 aparta una huella hacia el Oeste, internan-
 dose por una amplia quebrada llamada "Que-
 brada Las Burras " a 8 km. de su iniciación
 se sigue hacia el Sur-Oeste por la "Quebra-
 da Yesera", para llegar a los 500 m. al ya-
 cimiento de la mina "San Martin" .-

3.- Recursos Naturales :

La fuente de provisión de agua potable mas
 cercana es el Rio Castaño a 9 km hacia el
 Este .-
 Vegetación : abundan los ejemplares de reta-
 mo .-
 Pastos : Muy escasos .-

4.- Condiciones climáticas :

Veranos : Templados .-,
 Inviernos : Fríos con temperaturas de 10º
 bajo cero, ambiente seco, los trabajos pue-
 den desarrollarse todo el año .-

5.- Campamentos , instalaciones superficiales y equipos :

Existen restos de lo que pudo constituir
 un campamento .-
 Instalaciones sup. y equipos : no existen .-

6.- Laboreos mineros :

Se han efectuado trabajos de explotación
 a cielo abierto, consistentes en un corte
 en forma de escalon en la ladera del cerro
 donde aflora el manto de Diatomea .- La la-
 bor tiene unos 400 metros de largo , y de
 2 a 3 metros de altura .-

7.- Fortificaciones :

No existen

Ficha Mina N° SJ. -6-24
Dto. N° 6 " Castaño "
Mina N° 24 - San Juan-

8.- Yacimiento -Mineralización :

El Yacimiento consiste en dos mantos horizontales de Diatomes de espesor variable, intercalados con capas de arcillas y arenas mas o menos compactas y pequeñas grietas rellenas de yeso, el espesor de las capas es de 0,50 m. la superior y 0,40 m. la inferior .-

9.- Datos generales :

Esta mina se encuentra actualmente paralizada .-

Apéndice :

- a) Plano de mensura .-
- b) Itinerario.-
- c) Corte de la zona mineralizada .-

San JUAN. 28 de mayo de 1956 .-

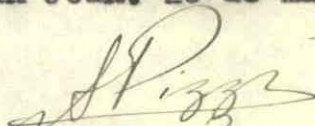
Abraham Pizzi

Hector R. Muñoz

PODER EJECUTIVO NACIONAL
MINISTERIO DE INDUSTRIA

FOTOGRAFIA TOMADA DURANTE LA INSPECCION REALIZADA A LA MINA
" SAN MARTIN " EN EL DEPARTAMENTO DE CALINGASTA.

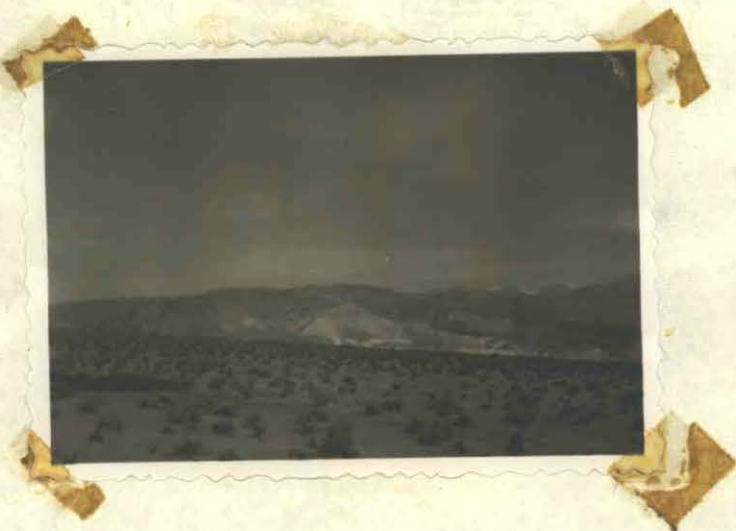

Vista panorámica del yacimiento

[Handwritten signature]

220 43 3H

PLANO DE LA MENSURA DE LAS MINAS

"LA MILONGUERA" Y "SAN MARTIN"

DE LA SEÑORA OLGA ZUCOLI DE TINTO.

DEPTO. COLINGASTA

QUEBRADA LAS BURRAS

ESCALA 1:5000

