

Dto. M. N° 10 - "ALCAPARROSA"

MINA N° 35. - SAN JUAN -

(Actuación N° 347.888/56)



MARCA REGISTRADA

MINA "LA REALIDAD"

SULFATO de MAGNESIO

570

Ficha Mina Nº SJ-10-35  
Dpto. M. Nº 10 "La Alcaparrosa"  
Mina Nº 35 - San Juan .-

MINA : " LA REALIDAD "  
MINERAL : SULFATO DE MAGNESIA  
ACTIVIDAD : PARALIZADA

1.- Situación legal :

Numero de expediente de iniciación : 116-M-40  
inscrita en el Registro de Minas bajo el Nº  
111 del folio 178 .-  
Estado actual del tramite legal: mensurada ,  
con mensura aprobada por resolución Nº 145 DM.  
1941, de una pertenencia de 200x 300 metros.-  
Concesionario : Francisco Merino S.

2.- Ubicación y vías de acceso :

La mina "La Realidad" está ubicada en el Dto.  
Minero Nº 10 Dpto. de Calingasta en los Cerros  
del Campo El Rincón o La Alcaparrosa, que com-  
ponen las estribaciones de la Pre-Codillera de  
Los Andes, en la margen derecha del Río de los  
Patos y a una altura media de 1.500 m.s.n.m.  
a 142 Km. hacia el Oeste de la Ciudad de San  
Juan, desde la cual está unida por la Ruta Na-  
cional Nº 20 y el Camino Provincial Pte. Roca,  
ambos en buenas condiciones de tránsito.  
Centro de aprovisionamiento: Calingasta a 8 Km.  
Estación de embarque: San Juan a 142 km.  
Itinerario: A la altura del km 141 de la ruta  
San Juan-Barreal se aparta una huella hacia el  
este por una amplia quebrada llamada quebrada  
Del Carrizalito", a los 1.000 metros de su co-  
mienzo se bifurca en dos, siguiendo por la de  
la derecha y hacia el Sur-Este a los 1.600 m.  
se encuentra el mojon esquinero (S-W) de la mi-  
na "La Realidad" .-

3.- Recursos naturales :

La fuente de provisión de agua potable mas cer-  
cana es el río Los Patos que dista 1.700 m.  
aproximadamente .-  
Vegetación : Solamente existen ejemplares aisla-  
dos de Retamo .-

4.- Condiciones climáticas :

Verano : Templado  
Invierno: algo frío, con temperaturas de hasta  
10º grados bajo cero .Ambiente Seco .-  
Los trabajos mineros pueden desarrollarse todo  
el año .-

5.- Campamentos Instalaciones superficiales y equipos :

No existen .-

6.- Labores mineros :

Solamente existen labores de pirquileo, que con-  
sisten en pequeños socavones de hasta 8m. de  
profundidad , practicados en las zonas mas mi-  
neralizadas .-

7.- Fortificaciones .-

No existen.-

Ficha Mina N° SJ.10-35  
Dto. M. N° 10 "La Alcaparrosa"  
Mina N° 35 - San Juan8.- Yacimiento mineralización :

El yacimiento consiste en lentes o mantos irregulares de 15 a 20 cm. de espesor intercalados entre estratos muy fracturados de esquistos pizarrosos algo alterados .-

9.- Datos Generales :

Esta mina aunque actualmente paralizada ha trabajada al pirquileo extrayendose algunas toneladas de mineral .-

10.- Apéndice :

- a )Plano de mensura
- b) Croquis de ubicación .-

San Juan, 21 de mayo de 1956 .-

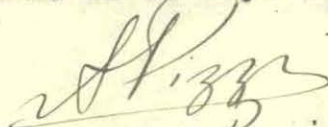
  
Abraham Pizzi

  
Héctor R. Muñoz

PODER EJECUTIVO NACIONAL  
MINISTERIO DE INDUSTRIA

FOTOGRAFIA TOMADA DURANTE LA INSPECCION REALIZADA A LA MINA  
" LA REALIDAD" EN EL DEPARTAMENTO DE CALINGASTA.-

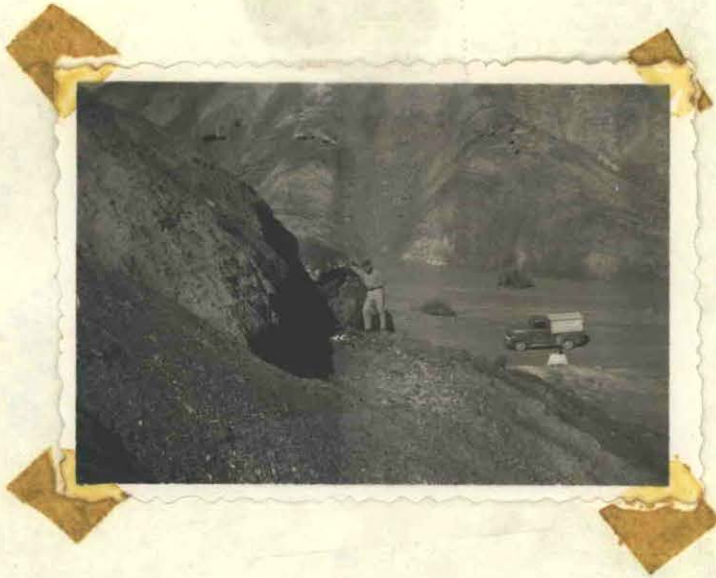

Vista parcial de labores de extracción y desmante.-

*20/8*

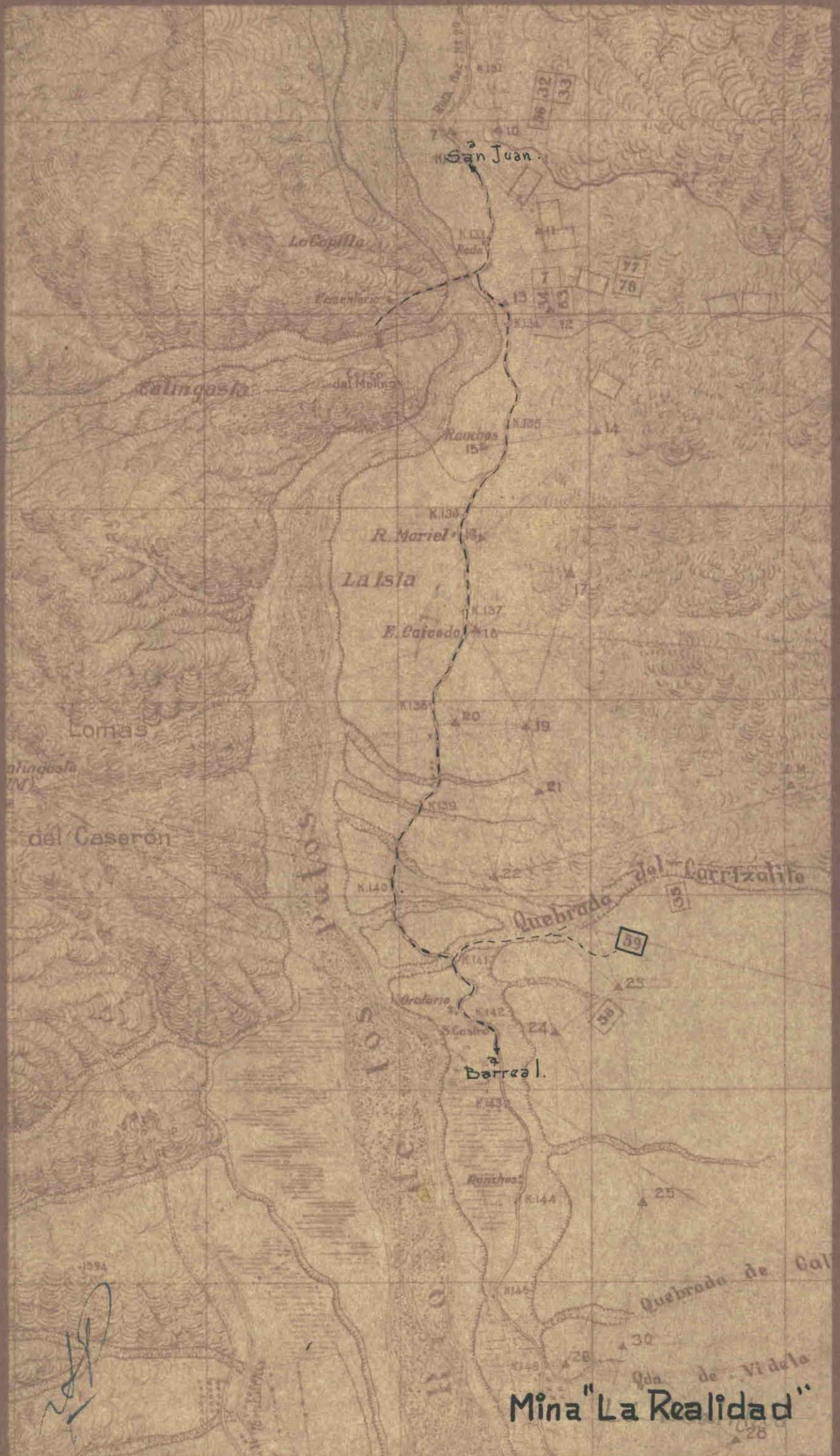

San Juan

La Capilla

Calingasta

La Isla

Lomas

del Caserón

VALLES

Quebrada del Carrizalito

Barrreal

Quebrada de Cal

Mina "La Realidad"

*[Handwritten signature]*

28

32  
33

77  
78

59  
60

59

59

10  
11  
12  
13  
14  
15  
16  
17  
18  
19  
20  
21  
22  
23  
24  
25  
26  
27  
28  
29  
30