

PROYECTO VAL MINERAL DE ORO
E. 170000. L. 1000000
M. 1:75,000. W. 1000000
ESTADÍSTICA. W. 1000000

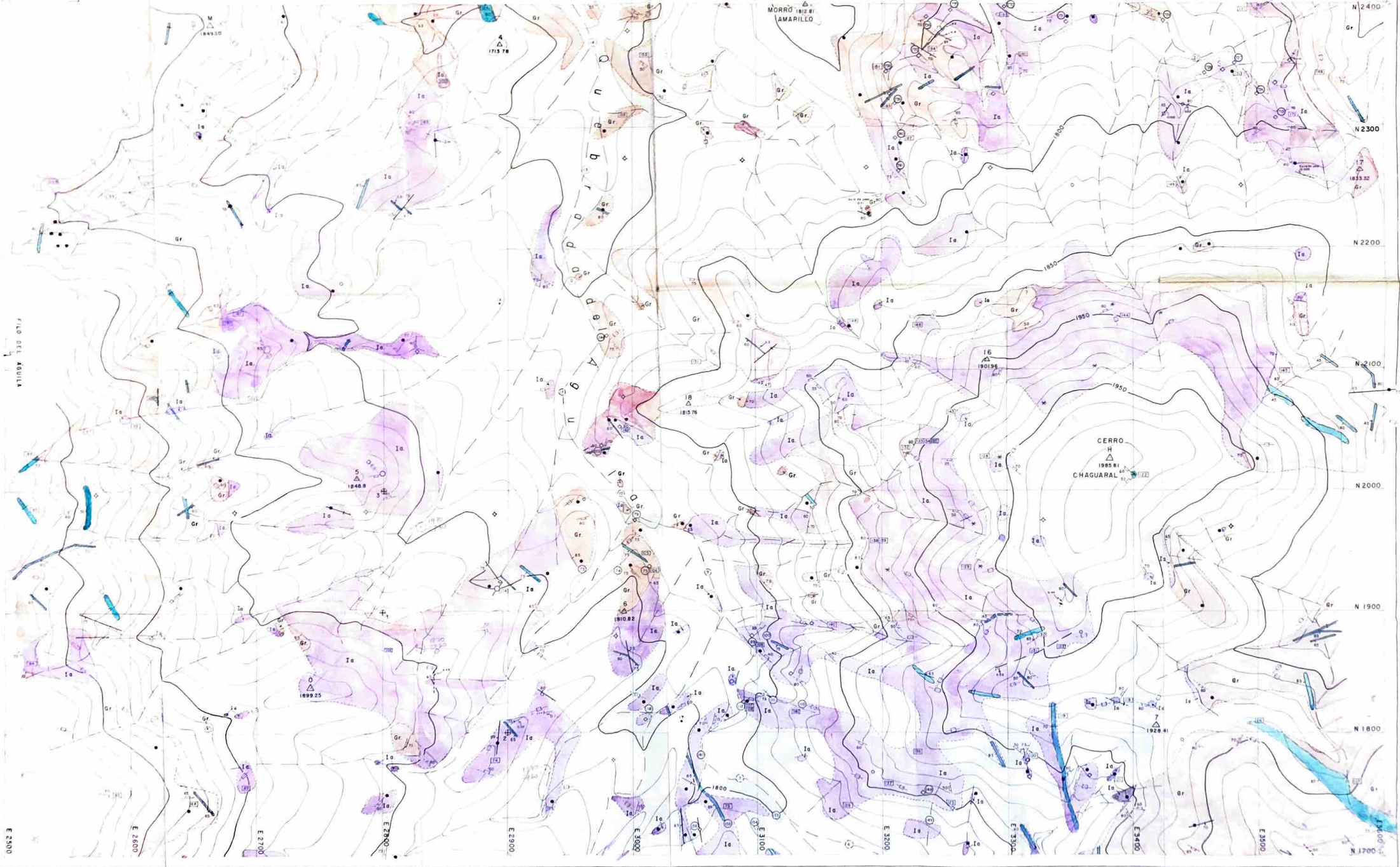

E 2500 E 2600 E 2700 E 2800 E 2900 E 3000 E 3100 E 3200 E 3300 E 3400 E 3500

N 1700 N 1800 N 1900 N 2000 N 2100 N 2200 N 2300 N 2400